

備考	 株式会社 エー・アール・シー ARCHITECTURAL RESEARCH GROUP 〒901-2113 沖縄県浦添市大平2丁目19番11号 F A X : (098) 877-5642	1級建築士第250432号 池間 守 事務所登録番号 11X-644号	提出責任者	設計番号	工事名称	縮尺
			池間 宮城 宮城	日付 令和4年9月15日	沖縄県立南部医療センター・こども医療センター SCU増設工事 図面名称 5階平面図 (現状)	1:500 図面番号 A-07

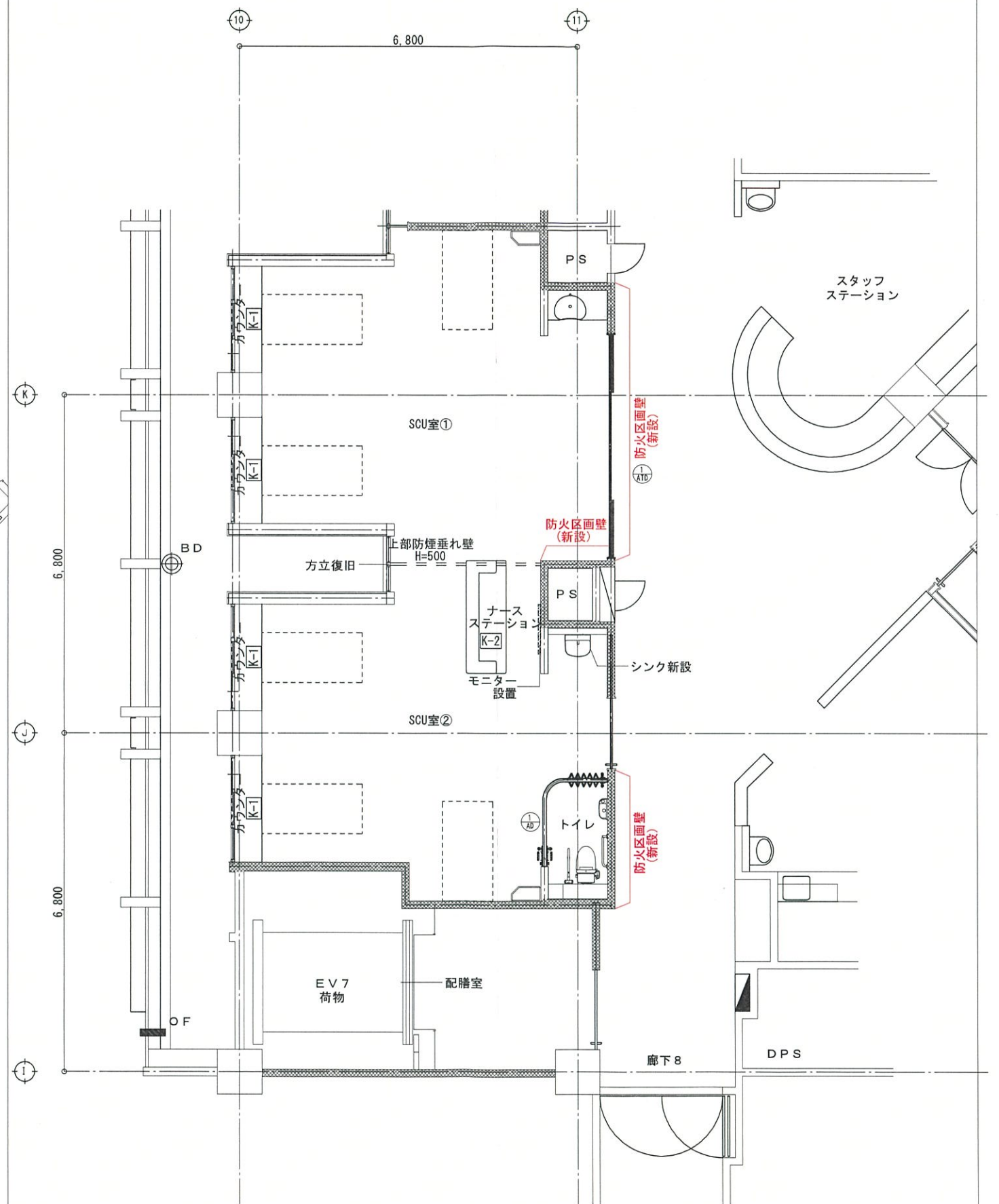

備考  
 防火区画壁

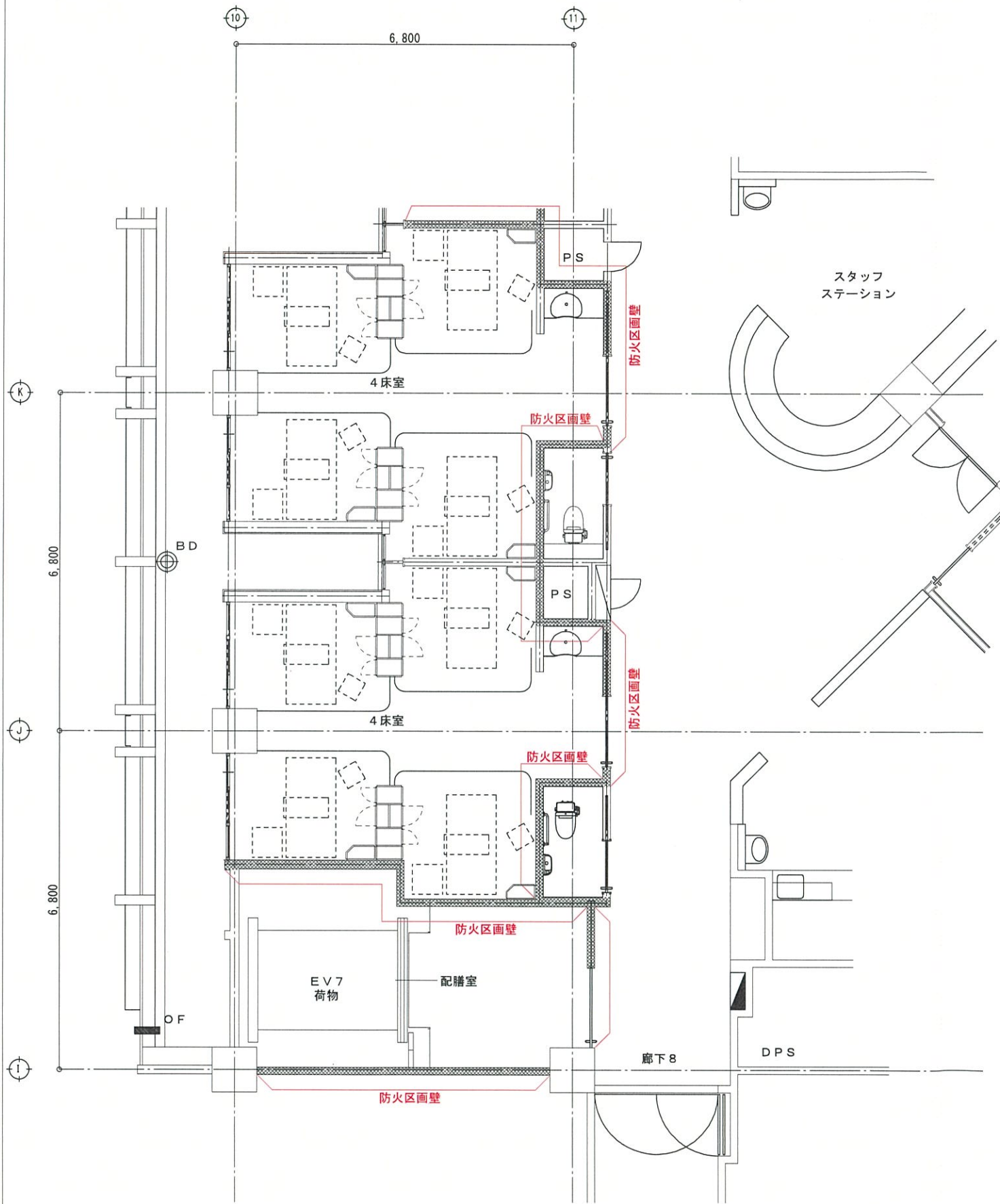

株式会社 エー・アール・シー  
 Phone: (098) 877-5556  
 〒901-2113 沖縄県浦添市大平2丁目19番11号 F A X: (098) 877-5642

1級建築士第250432号  
 池間 守  
 事務所登録番号 11X-644号

提出責任者

校閲 池間  
 担当 宮城  
 製図 宮城

設計番号

日付  
 令和4年9月15日

工事名称

沖縄県立南部医療センター・こども医療センター  
 SCU増設工事

図面名称

平面図 (改修前・後)

縮尺

1:100

図面番号

A-08

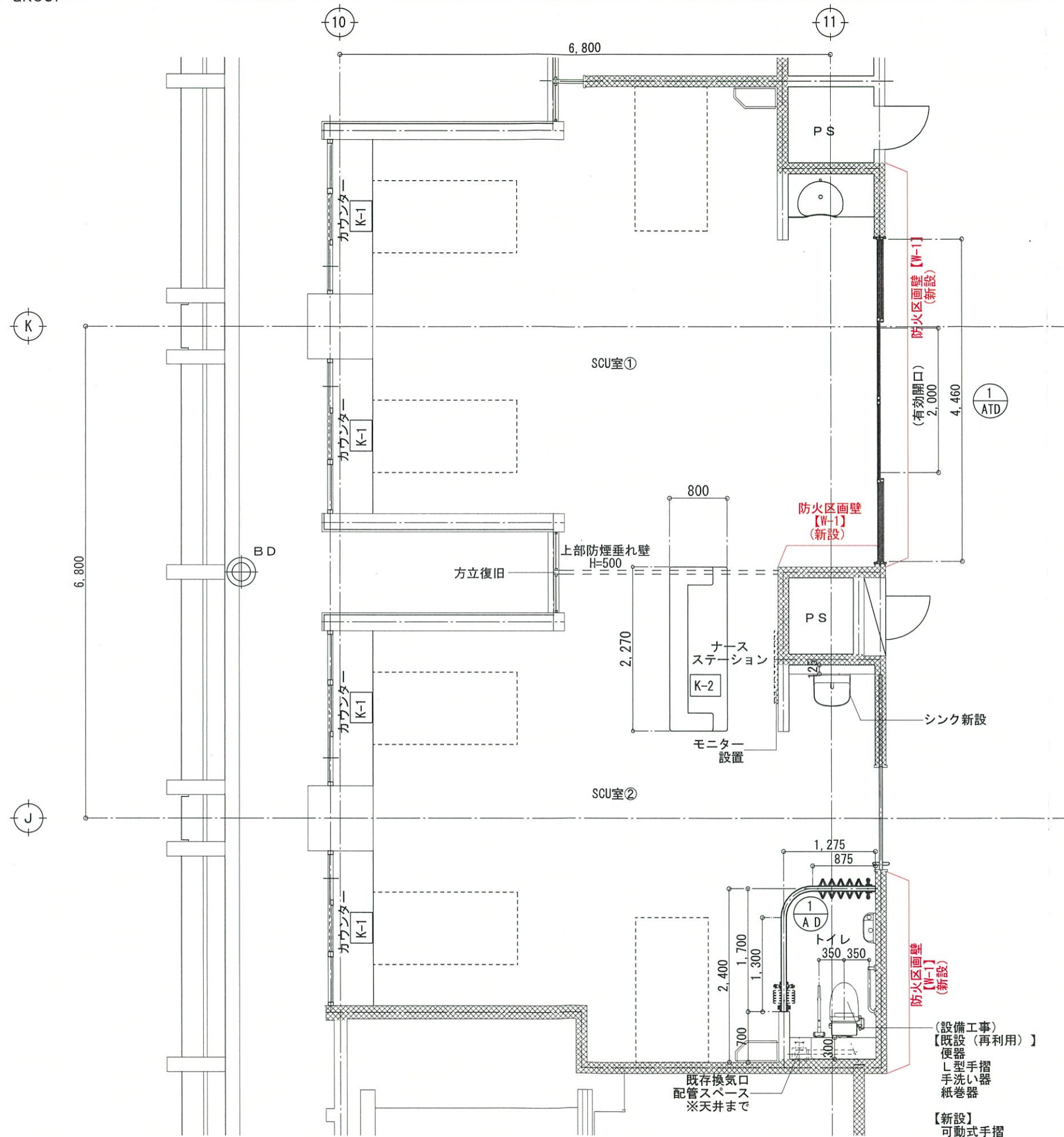

壁リスト (S:1/10)

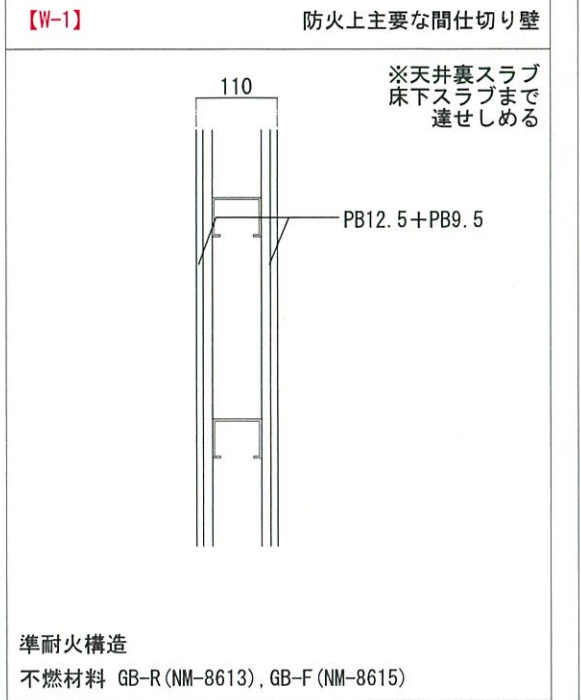

備考  
防火区画壁

**ARG**  
ARCHITECTURAL RESEARCH GROUP  
株式会社 エー・アール・シー  
Phone: (098) 877-5556  
〒901-2113 沖縄県那覇市大平2丁目19番11号 F A X: (098) 877-5642

1級建築士第250432号  
池間 守  
事務所登録番号 11X-644号

提出責任者		設計番号	工事名称	縮尺
池間	宮城		沖縄県立南部医療センター・こども医療センター SCU増設工事	1:60
池間	宮城	日付	図面名称	図面番号
		令和4年9月15日	平面詳細図 (改修後)	A-09

ARCHITECTURAL RESEARCH GROUP		SCU室①		トイレ		アルミ方立復旧部分	
符号数量 取付場所	① ATD	1	① AD	1	1		
形状見込	両引き自動ドア	100	アコーディオンドア	70			
仕上	アルマイト処理・ステンカラー		レーザー調 (PVC)				
金物	エンジン錠・ガイドローラー・無目付けセンサー 補助センサー・非接触タッチプレート・付属金物一式		付属金物一式				
硝子	安全ガラス						
備考	エンジン装置	ナブコ自動ドア同等品					

K-1	カウンター (ベッド後方)	K-2	ナースステーションカウンター
-----	---------------	-----	----------------

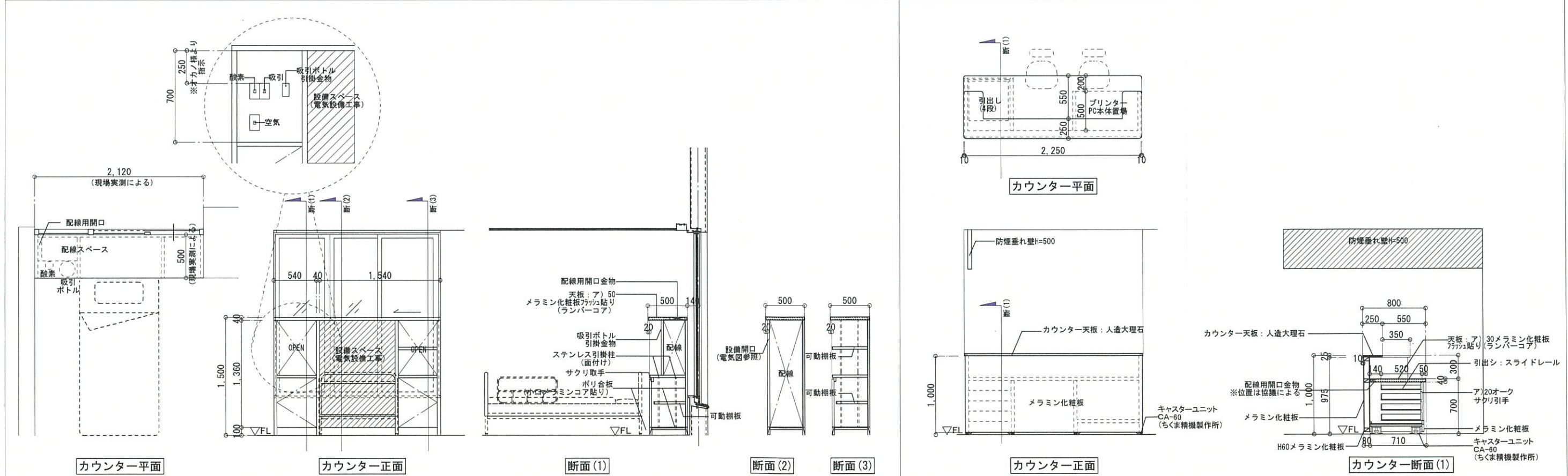

備考	※ 現場実測後、監理者承認の上製作を行うこと			株式会社 エー・アール・シー Phone: (098) 877-5556 〒901-2113 沖縄県那覇市大平2丁目19番11号 F A X: (098) 877-5642	1級建築士第250432号 池間 守 事務所登録番号 11X-644号	提出責任者 池間 宮城 宮城	設計番号 日付 令和4年9月15日	工事名称 沖縄県立南部医療センター・こども医療センター SCU増設工事 図面名称 建具表・家具図	縮尺 1:50 図面番号 A-10
----	------------------------	--	--	--	---	-------------------	-------------------------	--	----------------------------

SCU室①	仕上	床：複合ビニル床シート	壁：t=12.5石膏ボード二重張りの上EP塗装（※改修壁のみ）	天井：t=12.5石膏ボードの上EP塗装	巾木：軟質ビニル巾木 H=60
-------	----	-------------	---------------------------------	----------------------	-----------------

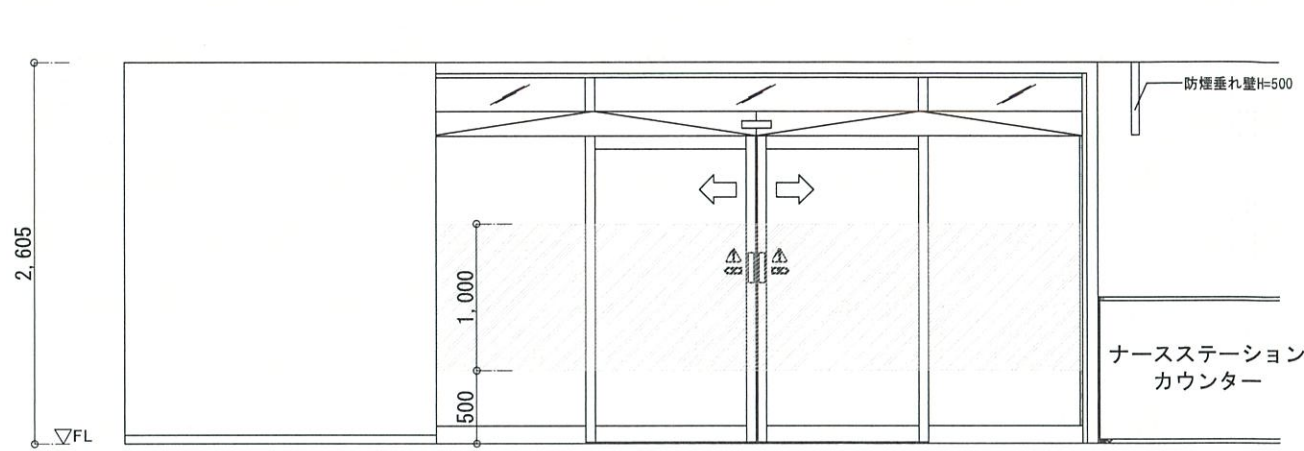

— B —

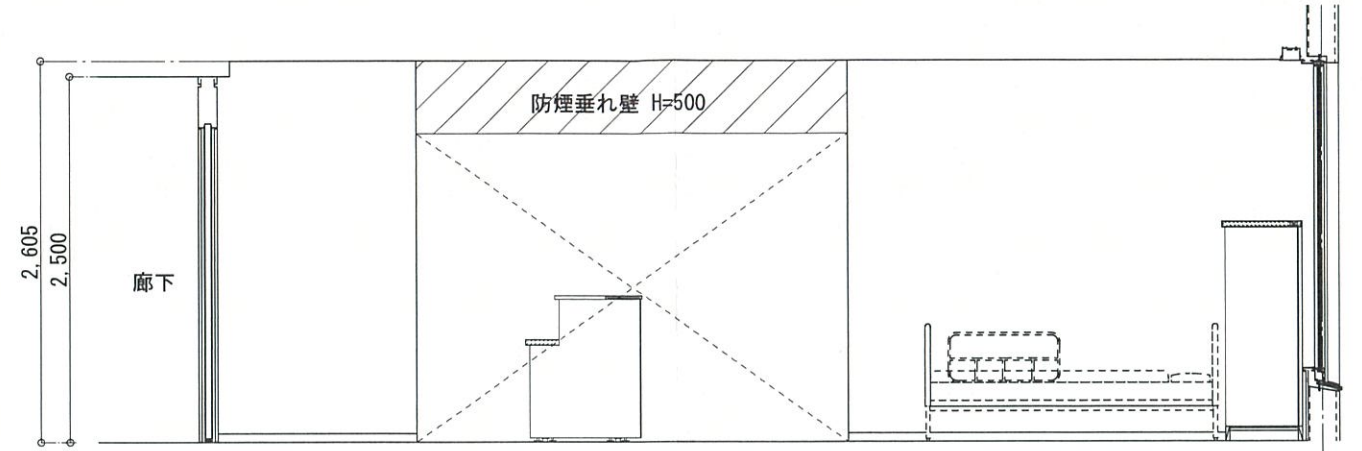

— C —

自動ドアガラスサイン	数量：1
仕様 カッティングシート表貼り ガラスに直貼り シート：半透明 ライン：ブラウン 文字：ホワイト	

※デザインは協議による

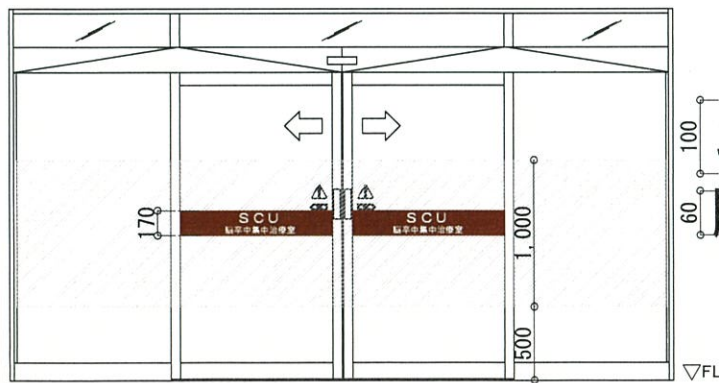

S=1/50

# SCU

## 脳卒中集中治療室

S=1/10

トイレ	仕上	天井：ロックウール化粧吸音板	巾木：床シート立上げ巾木 H=60	新設	仕上	ライニング壁：t=12.5石膏ボードの上EP塗装
		床：耐薬品性ビニル床シート	壁：けい酸カルシウム板の上VP塗装	シンク		床：複合ビニル床シート 巾木：床シート立上げ巾木 H=60

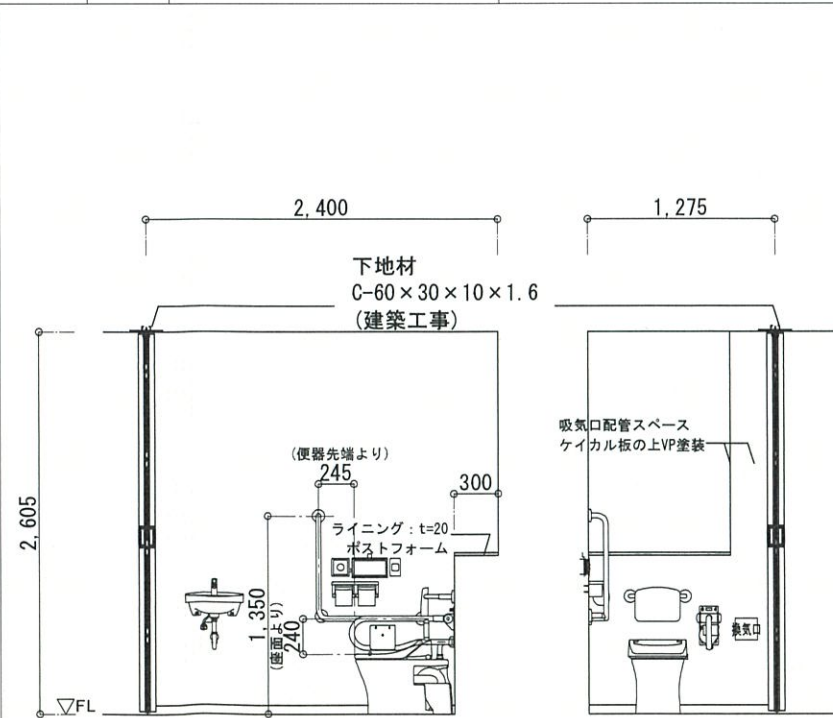

— B —

— C —

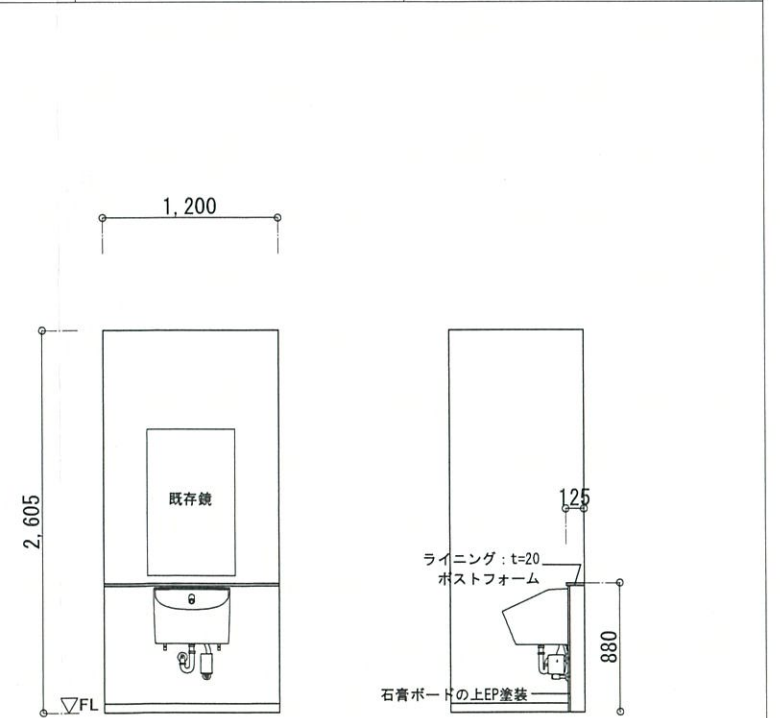

— A —

— C —

備考	<p>株式会社 エー・アール・シー 〒901-2113 沖縄県那覇市大平2丁目19番11号 F A X: (098) 877-5642</p>	<p>1級建築士第250432号 池間 守 事務所登録番号 11X-644号</p>	<p>提出責任者 池間 宮城 宮城</p>	<p>設計番号 令和4年9月15日</p>	<p>工事名称 沖縄県立南部医療センター・こども医療センター SCU増設工事</p>	<p>縮尺 1:50 1:10</p>
				<p>図面名称 展開図・サイン図</p>	<p>図面番号 A-11</p>	

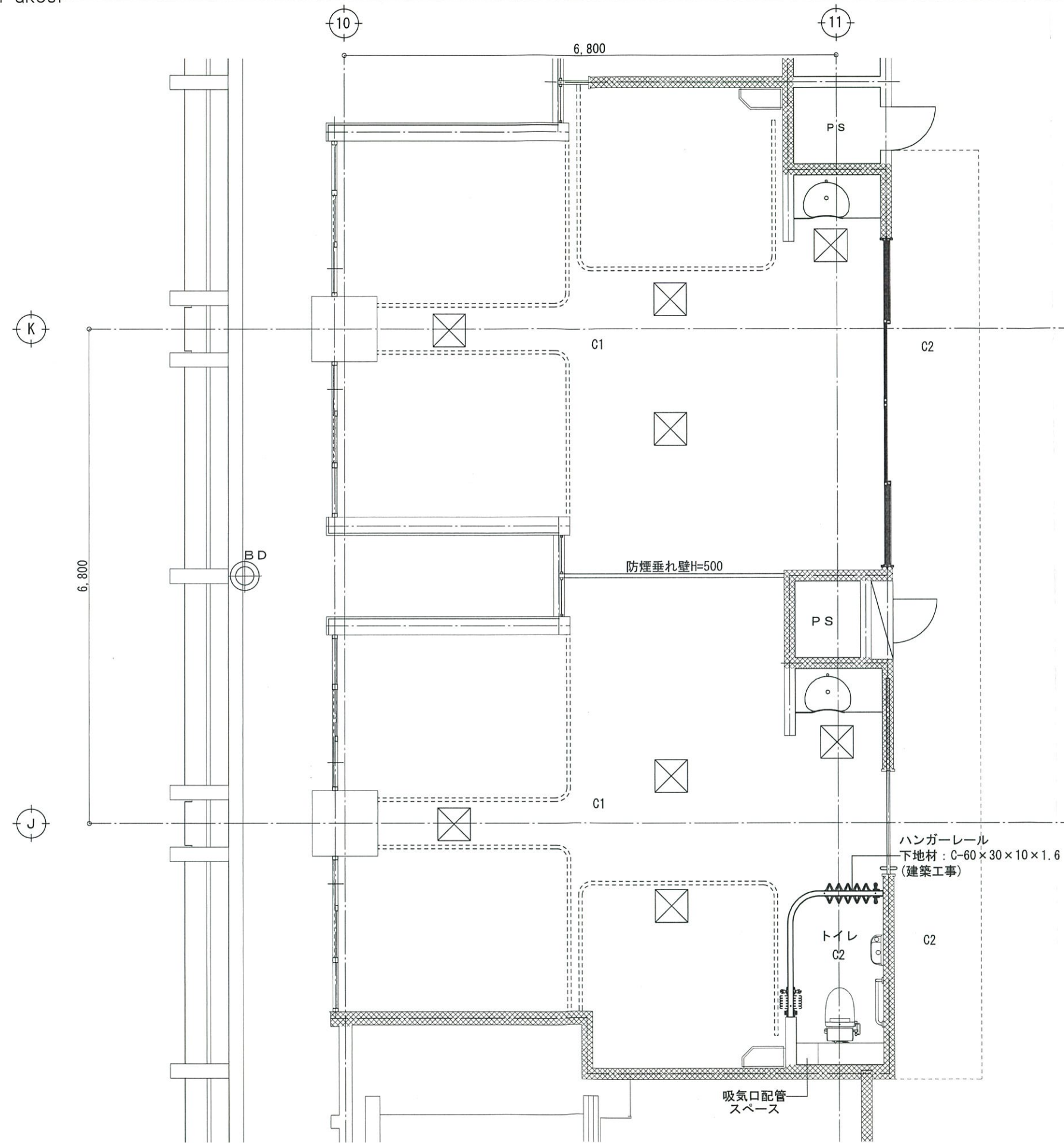

凡例

C1	石膏ボードの上EP塗装
C2	ロックウール化粧吸音板

※既存天井を解体し再仕上げ  
 ※施工時に一部天井解体し再仕上げとする  
 ※設置位置については現場調整とする

- アルミ天井点検口 (450×450)
- 防煙垂れ壁H=500  
網入り透明ガラス
- カーテンレール

備考  
 防火区画壁



株式会社 エー・アール・シー  
 〒901-2113 沖縄県浦添市大平2丁目19番11号 F A X : (098) 877-5642

1級建築士第250432号  
 池間 守  
 事務所登録番号 11X-644号

提出責任者

校閲 池間 担当 宮城 製図 宮城 日付 令和4年9月15日

設計番号

図面名称 天井伏図

工事名称 沖縄県立南部医療センター・こども医療センター SCU増設工事

図面番号 A-12

縮尺 1:60

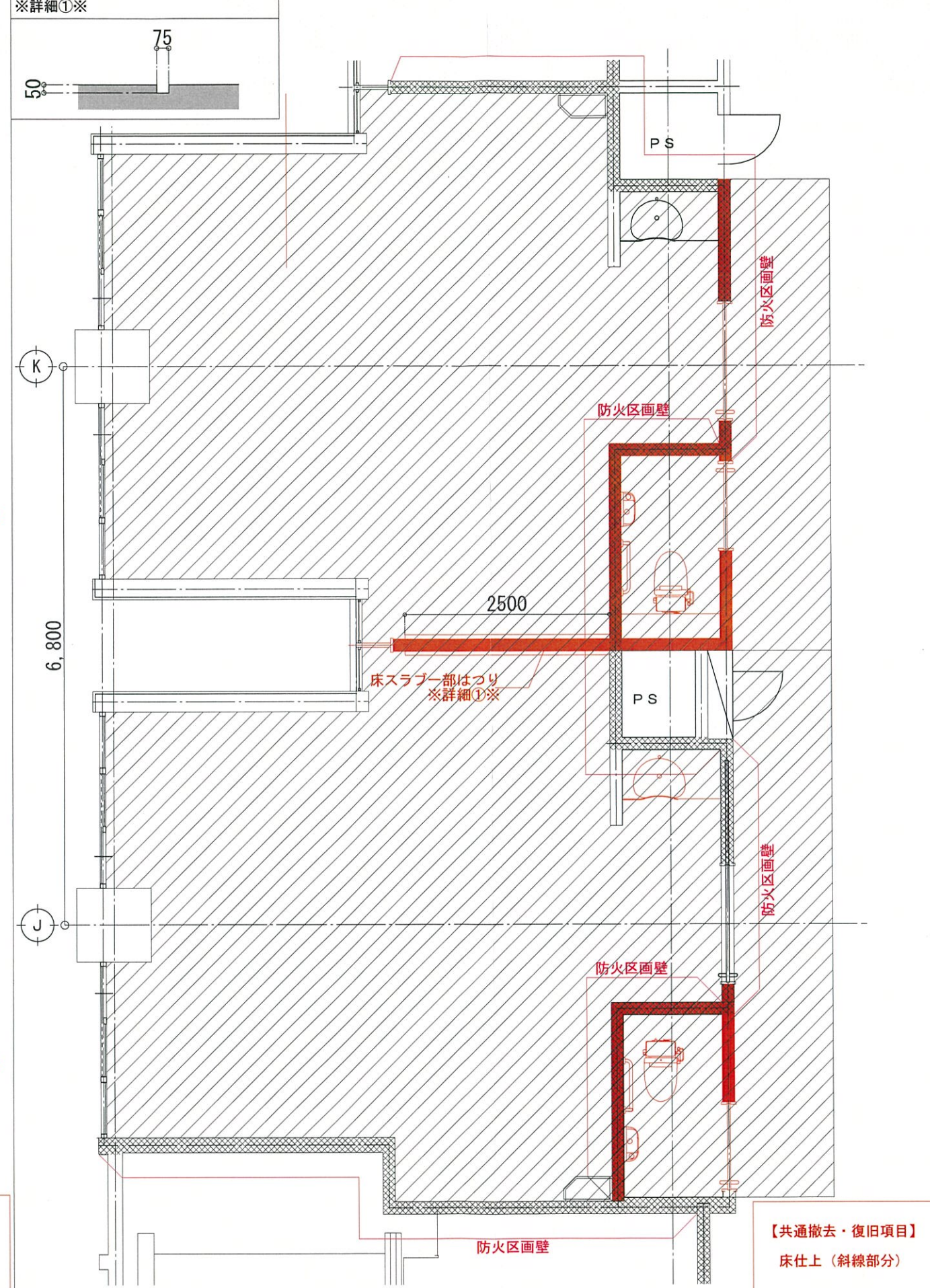
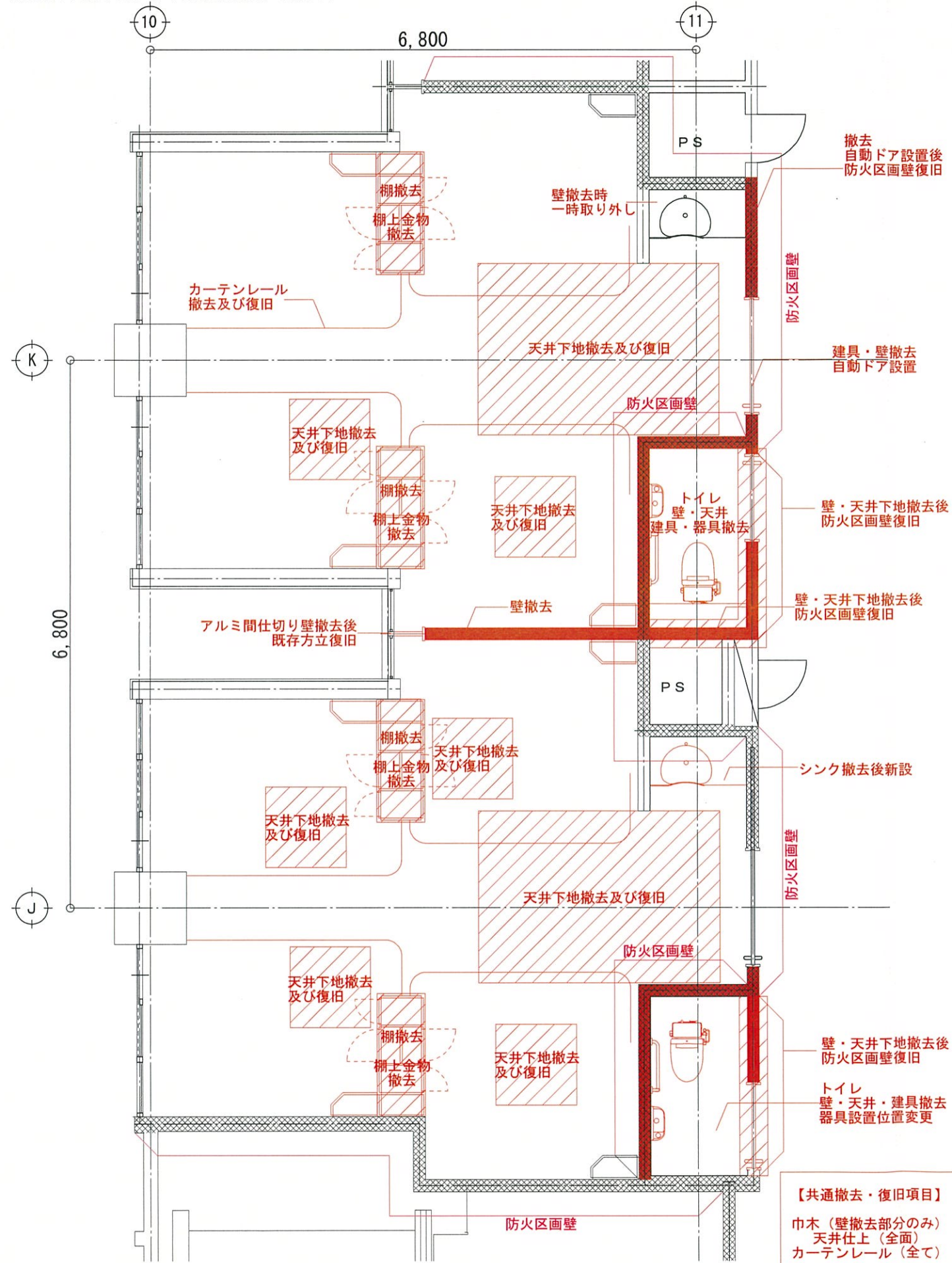

備考

	防火区画壁		床撤去及び復旧
	壁及び巾木撤去及び復旧		天井下地撤去範囲

**ARG**  
ARCHITECTURAL RESEARCH GROUP

株式会社 エー・アール・シー  
〒901-2113 沖縄県浦添市大平2丁目19番11号 F A X : (098) 877-5642

1級建築士第250432号  
池間 守  
事務所登録番号 11X-644号

提出責任者  
池間 宮城 宮城

設計番号  
日付  
令和4年9月15日

工事名称  
沖縄県立南部医療センター・こども医療センター  
SCU増設工事

図面名称  
撤去図

縮尺  
1:60

図面番号  
A-13

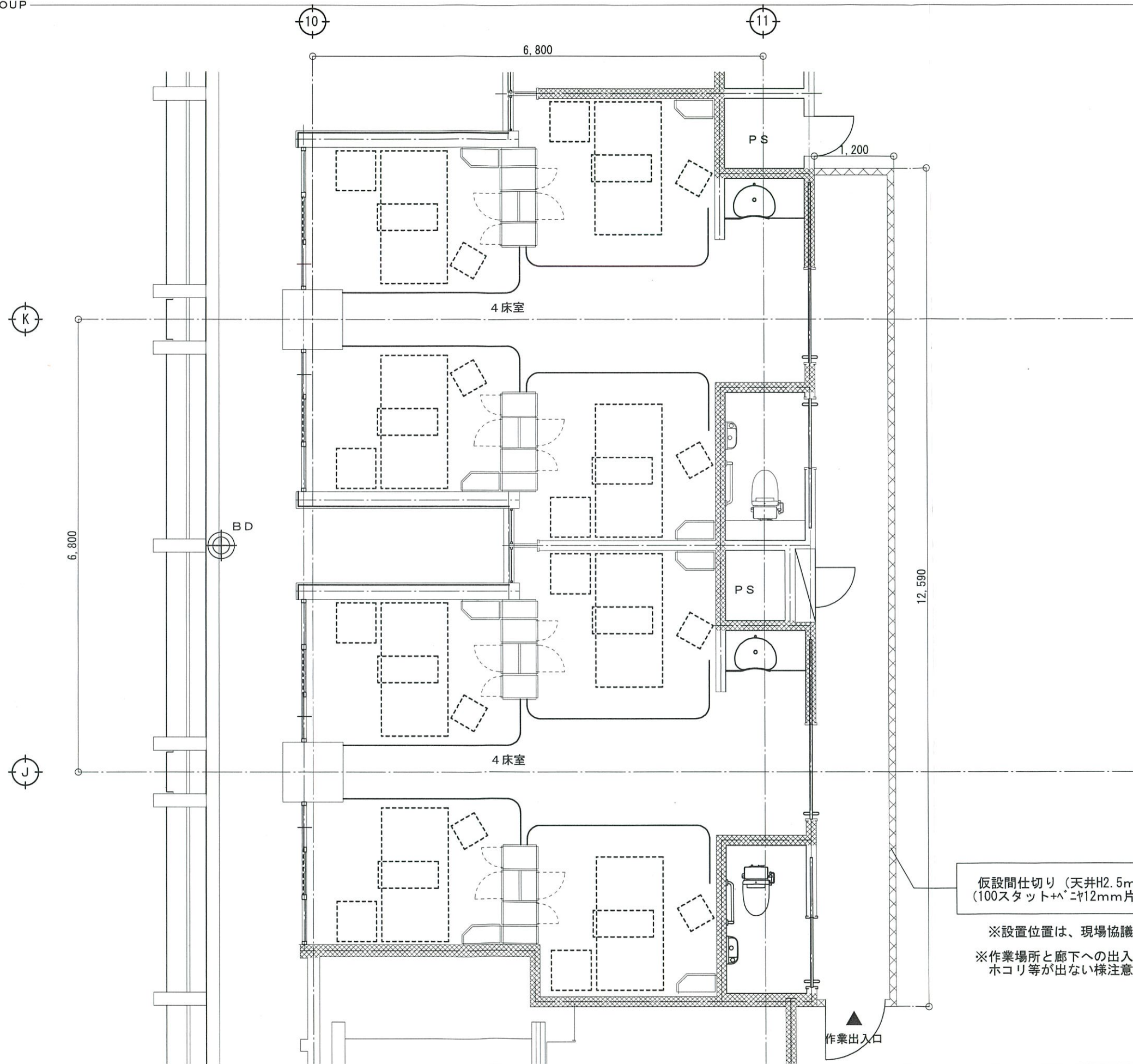

仮設間仕切り (天井H2.5mまで)  
(100スタット+α<sup>+</sup>ニヤ12mm片面張り)

※設置位置は、現場協議に依る。  
※作業場所と廊下への出入りの際は、  
ホコリ等が出ない様注意すること。

備考



株式会社 エー・アール・シー  
〒901-2113 沖縄県那覇市大平2丁目19番11号 F A X : (098) 877-5642

1級建築士第250432号  
池間 守  
事務所登録番号 11X-644号

提出責任者

校閲 池間 担当 宮城 製図 宮城

設計番号

日付 令和4年9月15日

工事名称  
沖縄県立南部医療センター・こども医療センター  
SCU増設工事

図面名称

仮設計画図

縮尺

1:60

図面番号

A-14