

沖縄県立南部医療センター・こども医療センター

地域医療連携便り 令和4年度 第2号

<http://www.hosp.pref.okinawa.jp/nanbu/>

Please check the URL/link. ▶

〒901-1193

沖縄県南風原町字新川118-1

Tel:098-888-0123 (代)

FAX:098-888-1212 (地域医療連携室直通)



当院の理念

こどもからおとなまで「大切な命を守り、県民に貢献する」病院



世界 ホスピス緩和ケア・デイ



緩和ケアチーム

緩和ケアとは、様々な病を抱える患者やその家族一人一人の身体や心などの様々なつらさをやわらげより豊かな人生を送ることができるよう支えていくケアのことです。

日本緩和ケア協会では、「ホスピス緩和ケア週間」とし、普及啓発活動を進めています。



こどもからおとなまで
「大切な命を守り、県民に貢献する」病院

コロナも診る コロナ以外もしっかり診る

Okinawa pref.Nanbu Medical Center/Nanbu Child Medical Center

今年も緩和ケア週間を開催しました



今年も、褥瘡・口腔ケア・アピアランス・栄養コーナーのブースを設けました。医療従事者、患者さんやご家族の参加があり、「勉強になった」「看護師に教えてもらえてよかった、展示もみやすかった」「高齢の親の事を考える準備ができた」「治療中の大切なセルフケアです。もっと多くの方が参加できるといいですね」というご意見を頂きました。

また、Zoomを使用し緩和ケア・精神ケア、人生会議についての一般市民公開講座を行いました。来年度はより多くの方に参加し、緩和ケアについて知って頂きたいと考えております。時期がきましたら皆様へ周知致しますので、より多くのご参加を心よりお待ちしております。

- 緩和ケアは、診断されたときから始まります
- あなたの“つらさ”に耳を傾けます
- わかりやすい言葉で一緒に考えます
- からだや心のつらさは、まずお伝え下さい
- 仕事、生活、療養の場所、これからの過ごし方も一緒に考えます



緩和ケアは、病院でも自宅でも、どこでも受けられます。つらさを我慢しないことが大切です。あなたが緩和ケアの中心です。



当院では、「相談外来」を設けています。いつでもご連絡ください。

(連絡先：緩和ケア認定看護師 伊敷)

第9回 褥瘡フォーラム テーマ：「目指そう！褥瘡ゼロで快適な暮らし」

日本褥瘡学会では、10月20日を床（10）すれ（20）「床すれの日」としています。当院でも褥瘡ケアの啓蒙活動の一環で、「目指そう！褥瘡ゼロで快適な暮らし」をテーマに 院内展示や褥瘡フォーラムを開催しています。3年ぶりに開催した「第9回、褥瘡フォーラム」では患者様やご家族から、「床すれがあるけど、どのようにケアしたらいいの？」「クッションはどれがいいですか？」「皮膚の乾燥が気になるなどの相談が多く聞かれ、情報ニーズの高さを改めて実感しました。

次年度は、地域の連携施設の皆さまに褥瘡フォーラムの開催をご案内し、褥瘡ケアの啓発や連携の機会となればと考えております。その際は、どうぞご参加下さいますよう宜しくお願い申し上げます。

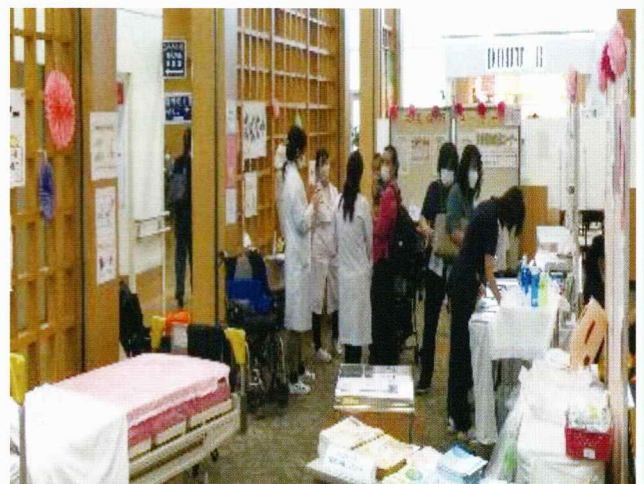

(皮膚・排泄ケア認定看護師 砂川悦子)

放射線科

診療放射線技師は、放射線従事者の使命として医療安全を常に追求し、放射線利用の3原則である「正当性」、「最適化」、「線量限度」を実践するよう日々努力しています。

放射線技術科では医師の依頼のもと、さまざまな装置を用いて撮影し画像情報を提供しています。また、撮影するだけでなく、スタッフ全員が診断や治療に役立ち更に患者さんに説明しやすい画像の作成を心掛けています。医師の診断や治療のサポートも行いスタッフ一同、**24時間全ての検査に対応できる**様に頑張っています。CT検査は、特に高齢者・小児・体動のある患者さまの撮影にも適しており、診断に有用な画像が提供できます。

必要に応じて造影剤を静脈から注入することで、血管系特に脳血管・心臓血管においては、超高精細な三次元画像が得られ、質の高い総合的な画像診断が可能となります。また、三次元画像処理のコンピューターも最新のものが導入されており短時間で鮮明な三次元画像の提供ができるようになりました。

令和3年8月に導入されたCT装置（キヤノン社製320列）は、最上級の機種であり短時間に広範囲、高精細な画像を撮影することが可能となりました。



Aquilion ONE TSX-306A
(Canon社製)



MRI検査とは磁場(強い磁石)と電波を用いて体内を画像化する検査です。X線(放射線、レントゲン)を利用しないので被ばくの心配はありません。様々な病巣を発見することができますが、特に脳や、脊椎、四肢、また子宮、卵巣、前立腺等の骨盤腔に生じた病変に関して優れた描出能が知られています。令和2年3月に導入されたMRI装置(フィリップス社製1.5T)は、最上級の機種であり短時間に高精細な画像を撮影することが可能であります。

令和4年3月に2台目のMRI装置を導入、検査までの日数を短縮しスピーディーな予約が可能となりました。

放射線受託検査について

当院では地域の医療機関から検査の依頼をお受けいたしております。

【受託可能検査】

- CT (単純)
- MRI (単純)
- RI (骨シンチ・心筋シンチ・肺血流シンチ・ガリウムシンチ・甲状腺シンチ・その他)



Ingenia Ambition 1.5T
(PHILIPS社製)2号室

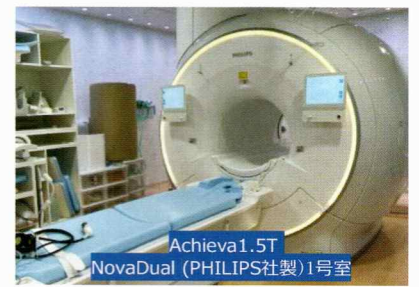

Achieva 1.5T
NovaDual (PHILIPS社製)1号室

紹介検査となり、紹介状が必要となります。患者様のご紹介をお願いいたします。



当院、ホームページの**医療関係の方**から、**検査依頼について**から検査の申し込み方法が記載されています。必要な書類を記載していただき、地域連携室へお電話ください。
電話：098-888-1234 (代表)
FAX：098-888-1212 (地連直通)



ハローウィン ツアー

10/30(月)、入院中の子どもたちが仮装して院内の各部署をまわりお菓子をもらいました。いつもと違う院内の装飾やスタッフの仮装に子どもたちも大喜びでした！



CLS・CCSのお仕事紹介

チャイルド・ライフ・スペシャリスト (CLS) ・子ども療養支援士 (CCS) は、医療環境にある子どもや家族に遊びの効果を用いた心理社会的支援を提供する専門職です。当院では、療養中の子ども達が少しでも安心して検査・処置・手術を受けられるようにお手伝いさせていただいています。お気軽にお声かけください。



【選定療養費について】

令和4年度の診療報酬改定により、紹介状をお持ちでない患者様に対し、令和4年10月1日より以下のとおり料金が改定されています。

		R4.9.30まで		R4.10.1より	
		医科	歯科	医科	歯科
初診	初診の際に、他の医療機関からの診療情報提供書（紹介状）を持たずに受診された場合	5,090円	3,300円	7,000円	5,000円
再診	当院から、他の医療機関へ紹介した患者さんが、引き続き当院への受診を自ら希望され、診療情報提供書（紹介状）を持たずに、受診された場合	2,540円	1,520円	3,000円	1,900円

※金額は税込み

本院は全診療科を初めて受診される際は、紹介状の持参をお願いしています。

＜次の場合は、選定療養費はかかりません。＞

- ・ 紹介状を持参した方
- ・ 救急車で来院して緊急な診療を必要とした方
- ・ 治験・労災・公務災害・予防接種の場合
- ・ 妊婦・ご出産の方
- ・ 公費負担医療制度の受給対象者
- ・ 自費診療の方

※子ども医療費助成制度の受給対象者はご負担が発生します。



紹介・初診の予約・入院調整患者の紹介方法はホームページから



当院への紹介方法はホームページの医療関係の方へ、をクリックし患者様の紹介についてから閲覧できます。また、受診予約申し込み書・事前確認シートもダウンロード出来ます。

紹介の際は、当院地域医療連携室・入退院支援部門へ「診療情報提供書（紹介状）」「受診予約申し込み書」「事前確認シート」をFAXして頂くようお願い致します。（当院の外来への紹介の際は事前調整が必要となります）

FAXが届き次第、担当診療科医師と相談後直接患者ご本人と外来日の調整・案内を行っていきます。外来予約日が決まりましたらFAXで紹介元の貴院様へお知らせ致します。診療科によっては、1週間ほどお時間がかかることもございます。円滑な連携にご協力をお願い致します。なお不明な点は遠慮なく地域医療連携室へご連絡ください。

地域医療連携室・入退院支援部門
看護師長 仲田朝子・富山鈴華



<http://www.hosp.pref.okinawa.jp/nanbu/>